

Na temelju članka 60. stavka 5. Zakona o morskom ribarstvu (»Narodne novine«, br. 56/10) ministar poljoprivrede, ribarstva i ruralnog razvoja donosi

**PRAVILNIK
O OBLIKU, SADRŽAJU I NAČINU
VOĐENJA I DOSTAVE OČEVIDNIKA,
ISKRCAJNE DEKLARACIJE I IZVJEŠĆA O
ULOVU U GOSPODARSKOM RIBOLOVU
NA MORU**

NN 144/10,145/11

Članak 1.

Ovim Pravilnikom propisuje se oblik, sadržaj i način vođenja očevidnika o gospodarskom ribolovu na moru i iskrcajne deklaracije (u daljnjem tekstu: očevidnik) i izvješća o ulovu (u daljnjem tekstu: izvješće) koje moraju voditi pravne i fizičke osobe koje obavljaju gospodarski ribolov na moru (u daljnjem tekstu: ovlaštenici povlastice) i fizičke osobe koje obavljaju mali obalni ribolov (u daljnjem tekstu: mali obalni ribari), te način dostavljanja ispunjenih očevidnika i izvješća.

Članak 2.

(1) Ovlaštenici povlastice obvezni su podatke o gospodarskom ribolovu dostavljati područnoj jedinici Ministarstva poljoprivrede, ribarstva i ruralnog razvoja (u daljnjem tekstu: područna jedinica) koja je izdala povlasticu za obavljanje gospodarskog ribolova na moru (u daljnjem tekstu: povlastica) ili elektronskim putem preko aplikacije e-očevidnik u Ribarski monitoring centar, te mjestu prve prodaje odnosno prvom kupcu.

(2) Mali obalni ribari obvezni su podatke o malom obalnom ribolovu dostavljati područnoj jedinici koja je izdala Odobrenje za mali obalni ribolov (u daljnjem tekstu: odobrenje).

Članak 3.

Podaci iz očevidnika i izvješća koriste se isključivo u svrhu prikupljanja podataka s ciljem održivog upravljanja bioresursima mora, znanstvenih istraživanja i praćenja sljedivosti ribe i drugih morskih organizama te radi dostave podataka međunarodnim institucijama.

Članak 4.

(1) Ovlaštenici povlastice koji obavljaju ribolov plovilima iznad 10 metara dužine preko svega i plovilima koja sudjeluju u prekrcaju ribe bez obzira na duljinu plovila obvezni su voditi očevidnik.

(2) Ovlaštenici povlastice koji obavljaju ribolov plovilima do 10 metara dužine preko svega i mali obalni ribari obvezni su voditi izvješće.

(3) Iznimno od odredbe stavka 1. ovoga članka, ovlaštenici povlastice koji obavljaju ribolov pridnenom povlačnom mrežom kočom, pelagijskom povlačnom mrežom kočom, dredžama, kružnim mrežama plivaricama i plutajućim parangalom obvezni su voditi očevidnik bez obzira na duljinu plovila.

Članak 5.

(1) Obrazac očevidnika i uputstva za popunjavanje očevidnika tiskani su uz ovaj Pravilnik i njegov su sastavni dio (Prilog 1.).

(2) Obrazac izvješća i uputstva za popunjavanje izvješća tiskani su uz ovaj Pravilnik i njegov su sastavni dio (Prilog 2.).

Članak 6.

(1) Očevidnici i izvješća tiskaju se u obliku knjiga formata A4.

(2) Očevidnici i izvješća popunjavaju se u skladu s uputstvima za popunjavanje očevidnika i izvješća, koja su njihov sastavni dio.

Članak 7.

(1) Ovlaštenici povlastice odnosno mali obalni ribari su obvezni:

1. pravovremeno i dnevno unositi podatke o količini ulova, iskrcanim i prekrcanim količinama i ribolovnom naporu u očevidnik sukladno uputstvima za popunjavanje očevidnika,

2. pravovremeno i dnevno unositi podatke o količini ulova i ribolovnom naporu i iskrcaju u izvješće sukladno uputstvima za popunjavanje izvješća,

3. unositi podatke o iskrcanom ulovu u očevidnik nakon vaganja ulovljene ribe i (ili) drugih morskih organizama na iskrcajnom mjestu

4. osigurati da u izvješću podatak o polasku u ribolov mora biti upisan pri isplavljenju plovila iz luke a ostali podaci u izvješću odmah nakon iskrcaja ulova ribe i (ili) drugih morskih organizama iz plovila na iskrcajnom mjestu,

5. osigurati da podaci uneseni u očevidnik i izvješće budu čitljivi i neizbrisivi,

6. osigurati da se uneseni podaci ne brišu ili mijenjaju, već da se pogrešno unesen podatak precrta jednom linijom te se unese pravi podatak, uz paraf ovlaštenika povlastice ili zapovjednika plovila,

7. u roku od 48 sati od završetka iskrcaja ribe dostaviti original očevidnika područnoj jedinici koja im je izdala povlasticu a ostale kopije mjestu prve prodaje odnosno prvom kupcu,

8. jednom mjesečno, ispunjeno izvješće dostave područnoj jedinici koja im je izdala povlasticu,

9. jednom mjesečno ispunjeni obrazac očevidnika dostaviti područnoj jedinici koja im je izdala povlasticu ukoliko nemaju ribolovni napor za cijeli mjesec, a nisu pohranili povlasticu u područnoj jedinici,

10. ukoliko imaju ribolovni napor a nemaju ulova, dostaviti original očevidnika sa sljedećim originalom očevidnika kada imaju zabilježen ulov područnoj jedinici koja mu je izdala očevidnik,

11. osigurati da podaci o ulovu ne odstupaju više od 10% od stvarnog ulova,

12. osigurati da se podaci o količini ulova upišu za svaku vrstu ukoliko ulov određene vrste iznosi više od 5 kilograma, dok se one vrste čiji je ulov ispod 5 kilograma upisuju pod ostali ulov,

13. iznimno od odredbe točke 12. ovoga članka, za vrste koje su navedene u tablici 2. u uputstvima za popunjavanje očevidnika osigurati da se podaci iz ovoga stavka upisuju neovisno o količini ulova

14. osigurati da podaci o iskrcanim i prekrcanim količinama budu točni te upisani za svaku vrstu posebno bez obzira na iskrcanu/prekrcanu količinu

15. osigurati da se u očevidnik i izvješće upisuju ribolovne zone i podzone Republike Hrvatske a ako se ribolov obavlja u međunarodnim vodama treba se napisati oznaka M.

(2) Očevidnik se ispunjava u najmanje 3 primjerka, tako da se original dostavlja područnoj jedinici koja je izdala povlasticu, zadnju kopiju ovlaštenik povlastice zadržava za osobnu evidenciju u knjizi, uz obvezu čuvanja najmanje tri godine, a ostale kopije dostavlja mjestu prve prodaje odnosno prvom kupcu, ovisno o broju prvih kupaca kojima se riba prodaje.

(3) Ukoliko se očevidnik područnoj jedinici dostavlja poštom, obvezno je slanje pošiljke preporučeno, a u slučaju kada se dostavlja faksom obvezna je naknadna dostava poštom ili osobno, o čemu mu potvrdu izdaje djelatnik u područnoj jedinici, najkasnije do 10. u mjesecu za prethodni mjesec.

(4) Izvješće se ispunjava u dva primjerka tako da se original dostavlja područnoj jedinici koja je izdala povlasticu ili odobrenje, a kopiju izvješća u knjizi ovlaštenik povlastice ili mali obalni ribar zadržava za osobnu evidenciju.

(5) Ovlaštenik povlastice i mali obalni ribar mora izvješća dostaviti područnoj jedinici najkasnije do 10. dana u tekućem mjesecu za prethodni mjesec, osobnom dostavom o čemu mu potvrdu izdaje djelatnik u područnoj jedinici ili u skladu s odredbom stavka 3. ovoga članka.

Članak 8.

(1) Podatke o gospodarskom ribolovu mora unositi osoba odgovorna za obavljanje gospodarskog ribolova na moru, a podatke o malom obalnom ribolovu mora unositi nositelj odobrenja.

(2) Osobe iz stavka 1. ovoga članka obvezne su u očevidnik i izvješće unositi i dostavljati cjelovite i točne podatke o gospodarskom i malom obalnom ribolovu.

(3) Ako osobe iz stavka 1. ovoga članka u očevidnik i izvješće pravovremeno ne unose cjelovite i točne podatke, odnosno ne dostavljaju u propisanom roku podatke o gospodarskom i malom obalnom ribolovu, o čemu moraju imati valjan dokaz, u skladu s odredbama ovoga Pravilnika smatra se da očevidnik odnosno izvješće nije vođeno.

Članak 9.

(1) Podatke iz dostavljenih očevidnika i izvješća ovlaštene osobe u područnim jedinicama

pravovremeno unose u bazu podataka, koja se vodi u elektroničkom obliku.

(2) Pristup podacima iz stavka 1. ovoga članka, na zahtjev dostavljen Upravi ribarstva, Ministarstva poljoprivrede, ribarstva i ruralnog razvoja, dozvoljen je isključivo ovlaštenim osobama za potrebe vođenja sudskih postupaka.

(3) Svi dostavljeni očevidnici i izvješća čuvaju se u arhivi područnih jedinica tri godine a u elektroničkom obliku najmanje 10 godina.

Članak 10.

(1) Ovlaštenici povlastice odnosno odgovorne osobe za ribolov koji obavljaju ribolov plovilima iznad 12 metara dužine preko svega i plovilima koja sudjeluju u prekrcaju ribe bez obzira na duljinu plovila obvezni su voditi očevidnik u elektroničkom obliku.

(2) Iznimno od odredbe stavka 1. ovoga članka ovlaštenici povlastice koji obavljaju ribolov plovilima dužine 12 metara ili više, ali manje od 15 metara dužine preko svega nisu obvezni voditi očevidnik u elektroničkom obliku ukoliko:

1. obavljaju ribolov isključivo unutar teritorijalnog mora Republike Hrvatske,

2. nikad ne provedu više od 24 sata na moru od vremena polaska do povratka u luku.

Članak 11.

(1) Ovlaštenici povlastice, odnosno osobe odgovorne za ribolov iz članka 10. dužne su dostaviti podatke o ribolovu elektroničkim putem Ribarskom monitoring centru barem jednom na dan najkasnije do 24:00 sata i ukoliko nije ostvaren ulov. Navedeni podaci se šalju i u sljedećim slučajevima:

a) Na zahtjev Ribarskog monitoring centra Ministarstva,

b) Nakon što je završena posljednja ribolovna operacija,

c) Prije ulaska u luku,

d) Za vrijeme inspekcije na moru,

e) Nakon prekrcaja ribe i

f) Nakon obavljenog iskrcaja

(2) Osobe iz stavka 1. ovoga članka koji elektronički dostavljaju podatke o svojim ribolovnim aktivnostima izuzimaju se od obveze ispunjavanja i dostavljanja očevidnika, iskrcajne deklaracije i prekrcajne deklaracije u pisanom obliku.

(3) Ukoliko se podaci iz stavka 1. ovoga članka ne dostave sukladno odredbama stavka 1. ovoga članka, odnosno ukoliko se ne dostave točni podaci smatra se da očevidnik nije ni vođen.

(4) Ribarska plovila koja podliježu vođenju elektronskog očevidnika ne smiju isploviti u ribolov bez ispravnog operativnog sustava za slanje elektronskog očevidnika instaliranog na plovilu.

(5) Iznimno od odredbe stavka 4. ovoga članka ribarska plovila mogu isploviti u ribolov ukoliko je operativni sustav za slanje elektronskog očevidnika neispravan i to samo u slučaju kada ga nije moguće popraviti prije ponovnog polaska u ribolov, samo uz pismeno odobrenje Ministarstva dostavljeno elektronskim putem preko Geoinformacijskog sustava ribarstva, a podatke o ribolovu će voditi i dostavljati na tiskanom obrascu (prilog 1) sukladno članku 7. ovoga Pravilnika.

(6) Ukoliko uređaje sustava za slanje elektronskog očevidnika nije moguće popraviti na plovilu i ukoliko se odmah ne mogu zamijeniti novim, neispravni uređaji mogu biti deinstalirani samo od strane ovlaštene tvrtke koja je instalirala uređaj na plovilo, a koja će popravljeno uređaj ponovno instalirati nazad na plovilo.

(7) Prije deinstalacije i instalacije novoga ili popravljenog uređaja iz stavka 6. ovoga članka potrebno je zatražiti odobrenje Ministarstva elektronskim putem Geoinformacijskog sustava ribarstva.

(8) Ukoliko ribarska plovila idu u ribolov bez operativnog sustava za slanje elektronskog očevidnika uz autorizaciju Ministarstva, odgovorne osobe za ribolov dužne su do popravka sustava voditi očevidnik u papirnatom formatu sukladno odredbama ovoga Pravilnika.

Članak 12.

(1) Troškove nabave uređaja s karticom za prenošenje podataka, njegovo instaliranje i

održavanje te troškove prijenosa podataka do maksimalno 512 MB snosi Ministarstvo poljoprivrede, ribarstva i ruralnog razvoja (u daljnjem tekstu: Ministarstvo).

(2) Iznimno od odredbe stavka 1. troškove instaliranja, popravaka i održavanja zbog štete koju prouzročena nepažljivim rukovanjem ili oštećenjem uređaja te prijenos podataka iznad 512 MB snosi vlasnik povlastice.

(3) Nakon instaliranja, sklopit će se ugovor o iznajmljivanju uređaja i kartice za prijenos podataka između Ministarstva i vlasnika plovila.

Članak 13.

(1) Očevidnike i izvješća iz članka 5. ovoga Pravilnika ovlaštenici povlastica preuzimaju u područnim jedinicama o čemu potvrdu izdaje područna jedinica, uz obvezno davanje na uvid prethodno ispunjene knjige očevidnika ili izvješća.

(2) Očevidnici i izvješća se izdaju za svaku godinu posebno te se ne smiju u tekućoj godini koristiti obrasci očevidnika i izvješća iz prethodnih godina odnosno ako se koriste smatrati će se da očevidnik ili izvješće nije vođeno.

(3) Ispunjene obrasce očevidnika odnosno izvješća ovlaštenik povlastice je dužan čuvati tri godine.

Članak 14.

Danom stupanja na snagu ovoga Pravilnika prestaje važiti Pravilnik o očevidniku i dostavi podataka o gospodarskom ribolovu na moru (»Narodne novine«, br. 95/07, 134/08).

Članak 15.

Ovaj Pravilnik stupa na snagu 1. siječnja 2011. godine osim odredbi članka 10. i 11. koje stupaju na snagu:

1. od 1. srpnja 2013. god. na ribolovna plovila ukupne dužine 12 metara ili više
2. od 1. ožujka 2012. god. na ribolovna plovila ukupne dužine 15 metra do 18 metara.
3. od 1. siječnja 2012. na ribolovna plovila duljine 18 metra i više.

Klasa: 011-02/10-01/245
Urbroj: 525-08-1-0314/10-1
Zagreb, 15. prosinca 2010.

Ministar
Petar Čobanković, v. r.

Prilog 1.



REPUBLIKA HRVATSKA

MINISTARSTVO POLJOPRIVREDE, RIBARSTVA I RURALNOG RAZVOJA

OČEVIDNIK
O ULOVU U GOSPODARSKOM RIBOLOVU NA MORU



REPUBLIKA HRVATSKA

MINISTARSTVO POLJOPRIVREDE, RIBARSTVA I RURALNOG RAZVOJA

OČEVIDNIK
O ULOVU U GOSPODARSKOM RIBOLOVU NA MORU ZA
PLOVILO _____ CFR _____ I POVLASTICU BR. _____

OVAJ OČEVIDNIK MORA SE UVIJEK

NALAZITI NA PLOVILU KOJIM SE

OBAVLJA GOSPODARSKI RIBOLOV NA MORU

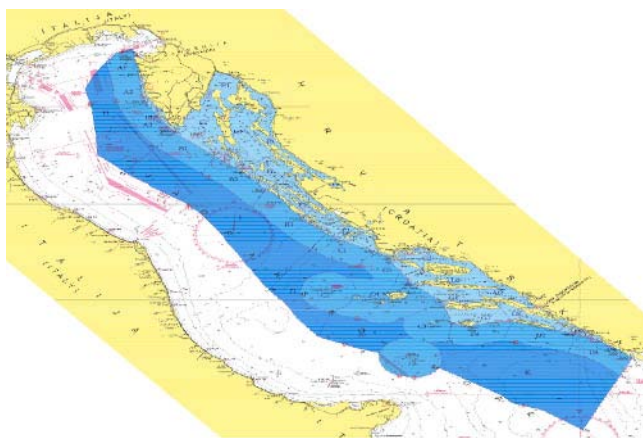

UPUTSTVA ZA POPUNJAVANJE OČEVIDNIKA O ULOVU U GOSPODARSKOM RIBOLOVU NA MORU

Ova knjiga sadrži obrasce očevidnika o ulovu u gospodarskom ribolovu na moru i iskrcajne deklaracije. Nakon što se ispune svi obrasci u knjizi, u područnoj jedinici koja je izdala povlasticu zadužuje se nova knjiga.

Očevidnik se ispunjava za svaki ribolovni dan, a iskrcajna deklaracija za svaki iskrcaj, originalni obrasci pravilno popunjenog očevidnika i iskrcajne deklaracije dostavljaju se osobno ili poštom preporučeno područnoj jedinici Uprave ribarstva koja je izdala povlasticu. Zadnja kopija obrasca očevidnika i iskrcajne deklaracije ostaje u knjizi radi osobne evidencije ovlaštenika povlastice, a ostale kopije dostavljaju se prvom kupcu ili mjestu prve prodaje zajedno sa iskrcanim ulovom. Obrasci očevidnika i iskrcajne deklaracije moraju se dostaviti područnoj jedinici u roku od 48 sati od iskrcaja poštom, faksom, elektroničkom poštom ili osobno. Ukoliko se obrasci dostavljaju faksom ili elektroničkom poštom, originali obrazaca se moraju dostaviti područnoj jedinici najkasnije do 10. u mjesecu za predhodni mjesec.

Za dane u mjesecu kada se ribolov ne obavlja očevidnik i iskrcajna deklaracija se ne popunjava.

Ukoliko se cijeli mjesec ne obavlja ribolov, u očevidnik se upisuju podaci: IME PLOVILA ili REG. OZNAKA; CFR; IME I ADRESA OVLAŠTENE OSOBE: MJESEC U KOJEM RIBOLOV NIJE OBAVLJAN te naznaka »PLOVILO U LUCI« te se tako ispunjeno dostavlja područnoj jedinici.

Ime ili reg. oznaka plovila, vanjska oznaka plovila i CFR (1): Upisuje se ime broda ili registarska oznaka za brodicu, vanjska oznaka te CFR broj plovila.

Ukoliko se ribolov obavlja pelagijskom kočom uz sudjelovanje još jednog plovila tada se upisuju i ime broda ili registarska oznaka za brodicu, vanjska oznaka i CFR za drugo plovilo.– mora biti upisano pri isplavljenju plovila iz luke (na početku izlaska u ribolov)

Ime i adresa ovlaštene osobe (3): Upisuje se ime i prezime te adresa odgovorne osobe u ribolovu. – mora biti upisano pri isplavljenju plovila iz luke (na početku izlaska u ribolov)

Polazak (4): Upisuje se dan, mjesec, sat isplavljanja te luku iz koje se isplavljava – mora biti upisano pri isplavljenju plovila iz luke

Povratak (5): Upisuje se dan, mjesec, sat uplovljavanja te luku u koju se uplovljava – mora biti upisano pri uplovljenju plovila u luku

Iskrcaj (6): Upisuje se dan, mjesec, sat iskrcaja ribe i dr. morskih organizama te mjesto iskrcaja – mora biti upisano prije iskrcaja ulova

U slučaju prekrcaja ribe (7): Upisuju se podaci o plovilu na koji se prekrcava riba te dan i mjesec obavljanja prekrcaja – mora biti upisano prije prekrcaja ribe

Ribolovni alat (8): Upisuje se šifra ribolovnog alata u obliku FAO šifre. (FAO Šifre ribolovnih alata prikazane su u tablici 1. koja je u prilogu očevidnika.) – mora biti upisano prije obavljanja ribolovne operacije

Veličina oka (9): Upisuje se veličina oka ribolovnog alata kojim se obavlja ribolov u milimetrima – mora biti upisano prije obavljanja ribolovne operacije

Količina (10): Upisuju se količina ribolovnog alata (npr. za mreže stajačice duljina, za parangale broj udica, a za ostalo broj komada) – mora biti upisano prije obavljanja ribolovne operacije

Datum (11): Upisuje se datum koji mora odgovarati svakom danu provedenom na moru – mora biti upisano prije obavljanja ribolovne operacije

Broj ribolovnih operacija (12): Upisuje se broj ribolovnih operacija (npr. broj potega kod povlačnih ribolovnih alata i potegača, broj zapasa za plivarice, za ostale alate se upisuje broj sati alata u moru)- mora biti upisano na kraju ribolovnog dana

Vrijeme ribolova (13): Upisuje se broj sati ribolovnog alata u moru osim kod plivarica gdje se broju sati alata u moru dodaje i broj sati traganja za ribom. – mora biti upisano na kraju ribolovnog dana

Pozicija plovila (14): Upisuje se područje na kojem se obavlja ribolov (ribolovne zone RH, ribolovne podzone RH, GFCM zona, te ribolovna zona izvan RH) – mora biti upisano nakon obavljanja ribolovne operacije

Ulov po vrstama riba (15): Upisuje se ulov po pojedinim vrstama u kilogramima ili broju jedinica (npr. kašete) uz upis koliko jedna jedinica iznosi kilograma (npr. 1 kašeta = 7 kilograma). Uz svaku vrstu riba i drugih morskih organizama upisuju se i FAO šifre (FAO Šifre vrsta riba i drugih morskih organizama prikazane su u tablici 2. vrsta koja je u prilogu očevidnika). Za svaku vrstu mora biti zaveden ulov ukoliko on iznosi 5 kilograma i više dok se one vrste čiji je ulov ispod 5 kilograma upisuje pod ostali ulov osim vrsta navedenih u tablici 1. koje se moraju upisati neovisno o količini ulova. Ukoliko je broj vrsta veći od 11 tada se koristi nova stranica očevidnika. Podaci o količini ulova smiju odstupati najviše do 10 % od stvarnog ulova. Svaka linija u očevidniku mora biti parafirana od strane osobe odgovorne u ribolovu – mora biti upisano na kraju ribolovnog dana

Odbačeni ulov (16): Upisuje se procjena odbačenog ulova po vrstama – mora biti upisano prije iskrcaja ulova

Stanje ribe (17): Upisati u kojem se stanju ulovljena riba iskrcava (npr. svježa, očišćena, filetirana i sl.) – mora biti upisano prije iskrcaja ulova

Količina (18): Upisuje se izvagana količina u kilogramima za svaku vrstu posebno neovisno o količini ulova. Uz svaku vrstu riba i drugih morskih organizama upisuju se i FAO šifre (FAO Šifre vrsta riba i drugih morskih organizama prikazane su u tablici 2. vrsta koja je u prilogu očevidnika) U podacima o iskrcaju ne smije se upisivati iskrcaj pod ostalo. Ako je broj iskrcajnih vrsta veći od 11 tada se koristi nova stranica očevidnika. Svaka linija u očevidniku mora biti parafirana od strane osobe odgovorne u ribolovu – mora biti upisano odmah nakon vaganja

Potpis ovlaštene osobe koja unosi podatke(*): Na kraju obrasca se mora potpisati zapovjednik plovila ili agent plovila te upisati njegova adresa

Tablica 1. ŠIFRE RIBOLOVNIH ALATA

Šifra alata	Naziv	Šifra alata	Naziv
OTB	pridnena povlačna mreža – koća	GNS	mreža polandara
OTM	pelagijska povlačna mreža – koća	GNS	mreža psara
TB	obalna povlačna mreža – kočica	GNS	mreža jastogara
DRB	dredža kunjara	GNS	mreža sklatara
DRB	dredža rampon	GNS	mreža rakovica
HMD	hidraulična mreža – vongolara	GTN	mreža salpara
PS	plivarica za malu plavu ribu – srdelara	GTR	mreža poponica

PS	plivarica za veliku plavu ribu – tunolovka	GTR	mreža listarica
PS	plivarica ciplarica	GTN	mreža sipara
PS	plivarica igličara	FPO	vrše za lov ribe
PS	plivarica oližnica	FPO	vrše za lov krupnih rakova
PS	plivarica palamidara	FPO	vrše za lov škampa
SV	potegača srdelara – ljetna trata	FYK	stajajući kogol – trata za lov jegulje
SV	potegača girarica – zimska trata	FYK	stajajući jednokrlni kogol za lov gavuna
SV	potegača migavica	LHP	odmet kančenica povlačni povraz (panula)
SV	potegača igličara	LTL	plivajući povrazi (tunje samice)
SV	potegača šabakun	LHP	povraz s kukom za lov glavonožaca
SV	potegača oližnica	LLS	stajajući parangal
TBB	kogol	LLD	plutajući parangal
TBB	strašin	HAR	osti
GNS	mreža oližnica	MIS	ludar
GNS	mreža gavunara	MIS	zagonica
GNS	mreža girara	MIS	fružata
GNS	mreža vojga	MIS	trapula za lov velikog morskog crva
GNS	mreža menulara	MIS	račnjak za lov rakovice
GNS	mreža bukvara	MIS	Alati za sakupljanje drugih morskih organizama
GTR	mreža rumbara	MIS	Sjekirica za rezanje koralja
GNS	mreža prostica	SB	mreža potegača trata – ciplarica

Tablica 2. FAO ŠIFRE VRSTA RIBA I DRUGIH MORSKIH ORGANIZAMA

Naziv	FAO	Naziv latinski
BIJELA RIBA		
ARBUN	PAC	Pagellus erythrinus
BATOGLAVAC (divlji arbun)	SBA	Pagellus acarne
BEŽMEK	UUC	Uranoscopus scaber
BUKVA	BOG	Boops boops
CIPLI	MUL	Mugilidae
FRATAR	CTB	Diplodus vulgaris
GAVUN OBIČNI	AHH	Atherina hepsetus
GAVUN OLIGA	ATB	Atherina boyeri
GIRA OBLICA	SPC	Spicara smaris
GIRA OŠTRULJA	PIC	Spicara flexuosa
GRDOBINA	MNZ	Lophius spp
HAMA	MGR	Argyrosomus regius
IVERCI	PLZ	Pleuronectidae
JEGULJA	ELE	Anguilla anguilla
KANTAR	BRB	Spondylisoma cantharus
KANJAC	CBR	Serranus cabrilla
KAVALA	CBM	Sciaena umbra
KIRNJA	GPX	Epinephelus spp
KOKOTI	GUX	Triglidae
KOMARČA	SBG	Sparus aurata
KORAF (korbel)	COB	Umbrina cirrosa
KOVAČ	JOD	Zeus faber
LISTOVI – ŠVOJE	SOL	Solea solea (solea vulgaris)
LUBIN	BSS	Dicentrarchus labrax

MODRAŠ	BPI	<i>Spicara maena</i>
MURINA	MMH	<i>Muraena helena</i>
OKAN	SBR	<i>Pagellus bogaraveo</i>
OSLIĆ	HKE	<i>Merluccius merluccius</i>
OVČICA	SSB	<i>Lithognathus mormyrus</i>
PAGAR	RPG	<i>Pagrus pagrus</i>
PATARAČA	LEZ	<i>Lepidorhombus spp</i>
PAUK	WEX	<i>Trachinus spp</i>
PIC	SHR	<i>Diplodus puntazzo</i>
PIŠMOLJ	WHG	<i>Merlangius merlangus</i>
REPAŠ ZMIJIČNJAK (MAČ)	SFS	<i>Lepidopus caudatus</i>
ROMBI	TUR	<i>Psetta maxima</i>
SALPA	SLM	<i>Sarpa salpa</i>
ŠARAG	SWA	<i>Diplodus sargus</i>
ŠKARAM	YRS	<i>Sphyaena sphyraena</i>
ŠKRPINA	RSE	<i>Scorpaena scrofa</i>
ŠKRPUN	BBS	<i>Scorpaena porcus</i>
ŠPAR	ANN	<i>Diplodus annularis</i>
TABINJA	FOX	<i>Phycis spp</i>
TRLJA BLATARICA	MUT	<i>Mullus barbatus</i>
TRLJA KAMENJARKA	MUR	<i>Mullus surmuletus</i>
UGOR	COE	<i>Conger conger</i>
UGOTICA	WHB	<i>Micromesistius poutassou</i>
UŠATA	SBS	<i>Oblada melanura</i>
VRANA	WRM	<i>Labrus merula</i>
ZUBATAC	DEC	<i>Dentex dentex</i>
ZUBATAC KRUNAŠ	DEP	<i>Dentex gibbosus</i>
MIJEŠANA BIJELA RIBA	GRO	<i>Osteichthyes</i>
OSTALO	MZZ	ostalo
PUŽEVI		
VOLCI	MUE	<i>Murex spp</i>
PUŽEVI OSTALI	GAS	<i>Gastropoda</i>
MALA PLAVA RIBA		
IGLICA	GAR	<i>Belone belone</i>
INĆUN	ANE	<i>Engraulis encrasicolus</i>
PAPALINA	SPR	<i>Sprattus sprattus</i>
PLAVICA	MAS	<i>Scomber japonicus</i>
SKUŠA	MAC	<i>Scomber scombrus</i>
SRDELA	PIL	<i>Sardina pilchardus</i>
SRDELA GOLEMA	SAA	<i>Sardinella aurita</i>
ŠARUN	JAX	<i>Trachurus spp</i>
MJEŠ. SITNA PLAVA RIBA	PEL	<i>Osteichthyes</i>
VELIKA PLAVA RIBA		
GOF	AMB	<i>Seriola dumerili</i>
IGLUN	SWO	<i>Xiphias gladius</i>
LAMPUGA	DOL	<i>Coryphaena hippurus</i>
LICA	LEE	<i>Lichia amia</i>
LUC	LTA	<i>Euthynnus alletteratus</i>
PALAMIDA	BON	<i>Sarda sarda</i>
RUMBAC – TRUP	FRZ	<i>Auxis thazard, A. rochei</i>

TUNA ALBAKORE	ALB	Thunnus alalunga
TUNA PLAVOPERAJNA	BFT	Thunnus thynnus
HRSKAVIČNE RIBE		
GOLUB	MYL	Myliobatis aquila
MAČKE	SCL	Scyliorhinus spp
PAS KOSTELJ	DGS	Squalus acanthias
PAS MEKUŠ	SMD	Mustelus mustelus
PAS – OSTALE VRSTE	DGX	Squalidae
RAŽE	SKA	Raja spp
RAKOVI		
HLAP	LBE	Homarus gammarus
JASTOG	SLO	Palinurus elaphas
KANOĆA	MTS	Squilla mantis
KOZICE	DPS	Parapenaeus longirostris
RAKOVICA	SCR	Maja squinado
ŠKAMP	NEP	Nephrops norvegicus
RAKOVI OSTALI	CRU	Crustacea
GLAVONOŠCI		
HOBOTNICA	OCC	Octopus vulgaris
LIGNJA	SQR	Loligo vulgaris
LIGNJUN	SQU	Loliginidae, Ommastrephidae
MUZGAVAC	OCM	Eledone spp
SIPA	CTC	Sepia officinalis
SIPICE	CTL	Sepiidae, Sepiolidae
GLAVONOŠCI OSTALI	CEP	Cephalopoda
ŠKOLJKAŠI		
DAGNJA	MSM	Mytilus galloprovincialis
JAKOVLJEVA KAPICA	SJA	Pecten jacobea
KAMENICA	OYF	Ostrea edulis
KAPICE	SCX	Pectinidae
KOKOŠ	SVE	Chamelea gallina
KUĆICA	CTG	Ruditapes decussatus
KUNJKA	RKQ	Arca noae
PRNJAVICA	VEV	Venus verrucosa
RUMENKA	KLK	Callista chione
ŠKOLJKAŠI OSTALI	CLX	Bivalvia
OSTALI MORSKI ORG.		
JEŽEVI	URX	Echinoidea
KORALJI	AJH	Anthozoa
SPUŽVE	SPO	Spongidae
VELIKI MORSKI CRV	WOR	Polychaeta

Tablica 3. VRSTE RIBA I DRUGIH MORSKIH ORGANIZAMA ZA KOJE JE POTREBNO UPISATI PODATKE O ULOVU, PREKRCAJU I ISKRCAJU NEOVISNO O KOLIČINI ULOVA

R.B.	Vrsta ribe	Vrsta ribe (znanstveni naziv)
1	Gire	Spicara sp.
2	Grdobine	Lophius sp.
3	Hlap	Homarus gammarus
4	Inćun	Engraulis encrasicolus
5	Jastog	Palinurus elaphas

- | | | |
|----|------------------|-----------------------|
| 6 | Kovač | Zeus faber |
| 7 | Kunjka | Arca noae |
| 8 | Muzgavaci | Eledone sp. |
| 9 | Oslić | Merluccius merluccius |
| 10 | Papalina | Sprattus sprattus |
| 11 | Rakovica | Maja squinado |
| 12 | Srdela | Sardina pilchardus |
| 13 | Trlja blatarica | Mullus barbatus |
| 14 | Trlja kamenjarka | Mullus surmuletus |
| 15 | Škamp | Nephrops norvegicus |
| 16 | Škrpine | Scorpaena sp. |

N° HRVLB11 0000001				OČEVIDNIK O GOSPODARSKOM RIBOLOVU				Dan	Mjesec	Sat	Godina	_____									
Ime plovila ili reg. oznaka(1)		Ime plovila ili reg. oznaka(2)		Ime ovlaštene osobe (3)				Polazak (4)	____	____	____	iz _____									
Vanjska oznaka plovila (1)		Vanjska oznaka plovila (2)		Adresa ovlaštene osobe (3)				Povratak (5)	____	____	____	u _____									
CFR(1)		CFR(2)						Iskrcanj (6)	____	____	____	u _____									
Oprema (8)		Veličina oka (9)		Količina (10)		Ime plovila i/ili radio signal ako ima _____				U slučaju prekrcanja (7) Dan _____ Vanjska oznaka plovila _____											
						Mjesec _____ Zastava plovila _____															
Datum (11)	Broj ribolovnih operacija (12)	Vrijeme ribolova (13)	Pozicija plovila (14)			Ulov po vrstama ribe koje se nalaze na plovilu u kilogramima ili broj jedinica (15)							Šifra vrste	Paraf							
			Ribolovne zone RH	Ribolovne podzone RH	GFCM zona	Ribolovne zone zemalja nečlanice EU															
Stanje ribe (17) Količina (19)		Statistički prevokutnik	Ribolovne zone RH	GFCM zona	Ribolovne zone zemalja nečlanice EU	Deklaracija o iskrcanju/ prekrcanju (*) u kilogramima							Odbačeni ulov (16)								
Stanje ribe (17) Količina (19)																					
Stanje ribe (17) Količina (19)																					
												Potpis zapovjednika/ Agenta(*)									
												Ime agenta i adresa									

Prilog 2.



REPUBLIKA HRVATSKA

MINISTARSTVO POLJOPRIVREDE, RIBARSTVA I RURALNOG RAZVOJA

IZVJEŠĆE O ULOVU

OVO IZVJEŠĆE MORA SE UVIJEK NALAZITI NA PLOVILU KOJIM SE OBAVLJA GOSPODARSKI RIBOLOV NA MORU ILI MALI OBALNI RIBOLOV



REPUBLIKA HRVATSKA

MINISTARSTVO POLJOPRIVREDE, RIBARSTVA I RURALNOG RAZVOJA

IZVJEŠĆE O ULOVU

PLOVILO _____ I

POVLASTICU BR. _____ ILI

ODOBRENJE ZA MALI OBALNI RIBOLOV BR. _____

1

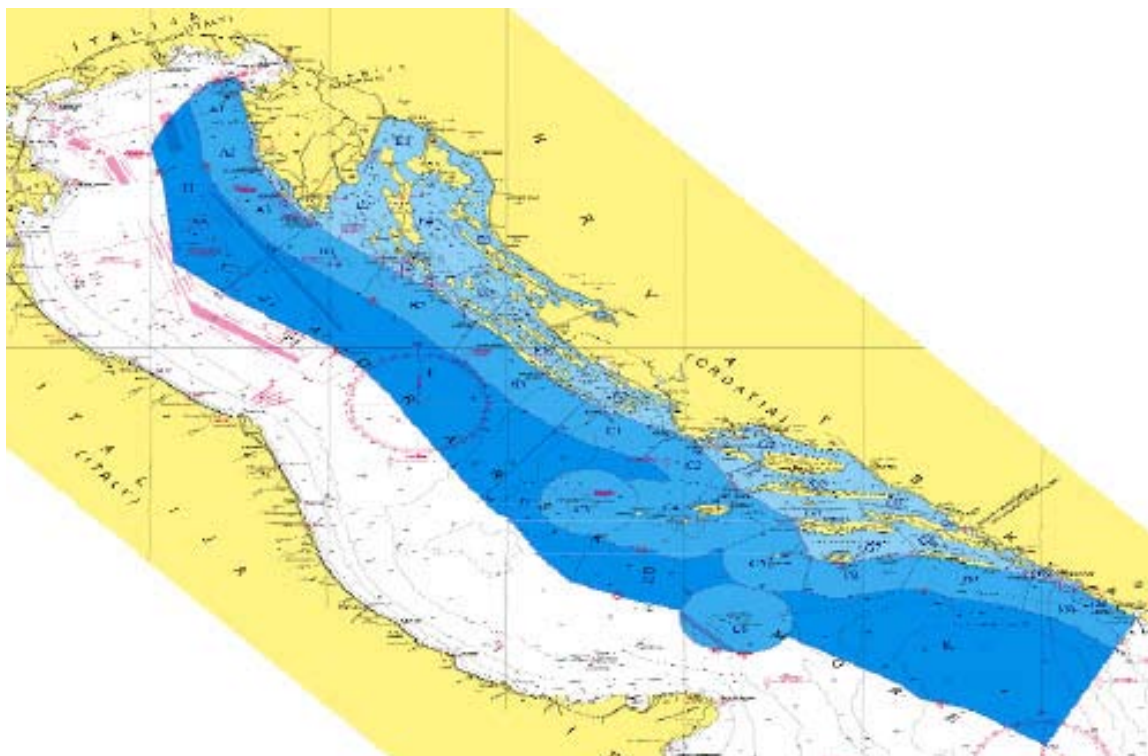

Ova knjiga sadrži izvješća o ulovu. Nakon što se ispune svi obrasci u knjizi, u područnoj jedinici koja je izdala povlasticu zadužuje se nova knjiga.

Izvješće o ulovu se ispunjava za svaki ribolovni dan, a originalni obrasci pravilno popunjenog izvješća za sve ribolovne dane u prethodnom mjesecu dostavljaju se osobno ili poštom preporučeno područnoj jedinici Uprave ribarstva koja je izdala povlasticu. Kopije obrazaca izvješća o ulovu ostaju u knjizi radi osobne evidencije ovlaštenika povlastice. Ispunjeni originali se moraju dostaviti područnoj jedinici do 10. u mjesecu za predhodni mjesec.

Za dane u mjesecu kada se ribolov ne obavlja izvješće o ulovu se ne popunjava.

Ukoliko se cijeli mjesec ne obavlja ribolov, u izvješće se upisuju podaci: CFR; POVLASTICA BR.: REG.OZNAKA PLOVILA: MJESEC: GODINA te se uz RIBOLOVNI NAPOR upisuje »PLOVILO U LUCI« te se tako ispunjeno dostavlja područnoj jedinici.

UPUTSTVA ZA POPUNJAVANJE IZVJEŠĆA O ULOVU

CFR: Upisuje se CFR broj plovila

Povlastica br.: Upisuje se serijski broj povlastice

Reg. oznaka plovila: Upisuje se registarska oznaka plovila

Mjesec: Upisuje se velikim tiskanim slovima mjesec za koji se vodi izvješće

Godina: Upisuje se godina za koju se vodi izvješće

RIBOLOVNI NAPOR

Ribolovni alat: Upisuje se šifra ribolovnog alata kojim se obavljao ribolov.

Šifre ribolovnih alata prikazane su u Tablici 1.

U jednu kućicu može se upisati samo jedan ribolovni alat (jedna šifra).

Ukoliko se koristi više ribolovnih alata u istom danu, za svaki alat se ispunjava zaseban stupac u izvješću sa istim podacima o polasku i povratku s ribolova.

Polazak (datum i sat): Upisuje se dan (od 1. do 31.) i sat (od 00 do 24) polaska u ribolov za mjesec za koji se vodi izvješće.

Povratak (datum i sat): Upisuje se dan (od 1. do 31.) i sat (od 00 do 24) povratka s ribolova za mjesec za koji se vodi izvješće.

Povratak (2)(datum i sat): Ako je pri korištenju ribolovnog alata navedenog u pripadajućem stupcu izvješća bilo 2 polaska iz luke i 2 povratka u luku, upisuje se dan i sat drugog polaska onosno dan i sat drugog povratka. (npr. kod korištenja ribolovnih alata koji se ostavljaju u moru kada je jedan polazak u ribolov radi postavljanja alata u more, a drugi radi podizanja istog alata iz mora – mreže stajaćice, parangali, vrše i sl.)

Vrijeme ribolova: Upisuje se broj sati ribolovnog alata u moru osim kod plivarica gdje se broju sati alata u moru dodaje i broj sati traganja za ribom.

Količina alata: Upisuje se količina pojedinog alata s kojim se obavljao ribolov (za mreže stajaćice – duljina mreže, za parangale – broj udica, za ostale alate – broj komada).

Broj ribara: Upisuje se broj ribara koji su sudjelovali u ribolovu.

Ribolovna zona: Upisuje se oznaka ribolovne zone u kojoj se obavljao ribolov ribolovnim alatom u pripadajućem stupcu. Ribolovne zone su prikazane na pripadajućoj karti (strana 2).

Ribolovna podzona: Upisuje se oznaka ribolovne podzone u kojoj se obavljao ribolov ribolovnim alatom u pripadajućem stupcu. Ribolovne podzone su prikazane na pripadajućoj karti (strana 2).

ULOV, ODBAČENI ULOV I ISKRCAJ RIBE I DRUGIH MORSKIH ORGANIZAMA

Vrste riba ili dr. morskih organizama: U ovaj stupac upisuju se nazivi vrsta riba ili dr. morskih organizama u ulovu odnosno iskrcaju.

Ulov, odbačeni ulov, iskrcaj: U ovaj stupac upisuju se podaci o količini ulova, eventualnog odbačenog ulova i iskrcaja (izvagano u kilogramima) po vrstama i ribolovnom alatu u pripadajućem stupcu. (iskrcanj je razlika između ulova i odbačenog ulova).

Ukoliko nije ostvaren ulov/iskrcanj s ribolovnim alatom u pripadajućem stupcu kućice se ne ispunjavaju.

Datum iskrcaja: Upisuje se datum iskrcaja riba i dr. morskih organizama ulovljenih ribolovnim alatom u pripadajućem stupcu.

Mjesto iskrcaja: Upisuje se mjesto iskrcaja riba i dr. morskih organizama ulovljenih ribolovnim alatom u pripadajućem stupcu.

mjesto i datum: Iznad crte se ispisuje mjesto i datum podnošenja izvješća za prethodni mjesec.

ime i prezime odgovorne osobe: Iznad crte se ispisuje velikim tiskanim slovima ime i prezime odgovorne osobe ovlaštenika povlastice.

OI odgovorne osobe: Iznad crte se ispisuje broj osobne iskaznice odgovorne osobe ovlaštenika povlastice.

Vlastoručni potpis odgovorne osobe: Iznad crte se vlastoručno potpisuje odgovorna osoba ovlaštenika povlastice.

Tablica 1. ŠIFRE RIBOLOVNIH ALATA

Šifra alata	Naziv	Šifra alata	Naziv
OTB	pridnena povlačna mreža – koća	GNS	mreža polandara
OTM	pelagijska povlačna mreža – koća	GNS	mreža psara
TB	obalna povlačna mreža – kočica	GNS	mreža jastogara
DRB	dredža kunjara	GNS	mreža sklatara
DRB	dredža rampon	GNS	mreža rakovica
HMD	hidraulična mreža – vongolara	GTN	mreža salpara
PS	plivarica za malu plavu ribu – srdelara	GTR	mreža poponica
PS	plivarica za veliku plavu ribu – tunolovka	GTR	mreža listarica
PS	plivarica ciplarica	GTN	mreža sipara
PS	plivarica igličara	FPO	vrše za lov ribe
PS	plivarica oližnica	FPO	vrše za lov krupnih rakova
PS	plivarica palamidara	FPO	vrše za lov škampa
SV	potegača srdelara – ljetna trata	FYK	stajaći kogol – trata za lov jegulje
SV	potegača girarica – zimska trata	FYK	stajaći jednokrilni kogol za lov gavuna
SV	potegača migavica	LHP	odmet kančenica povlačni povraz (panula)
SV	potegača igličara	LTL	plivajući povrazi (tunje samice)
SV	potegača šabakun	LHP	povraz s kukom za lov glavonožaca
SV	potegača oližnica	LLS	stajaći parangal
TBB	kogol	LLD	plutajući parangal
TBB	strašin	HAR	osti
GNS	mreža oližnica	MIS	ludar
GNS	mreža gavunara	MIS	zagonica
GNS	mreža girara	MIS	fružata
GNS	mreža vojga	MIS	trapula za lov velikog morskog crva
GNS	mreža menulara	MIS	račnjak za lov rakovice
GNS	mreža bukvara	MIS	Alati za sakupljanje drugih morskih organizama
GTR	mreža rumbara	MIS	Sjekirica za rezanje koralja
GNS	mreža prostica	SB	mreža potegača trata – ciplarica

Tablica 2. FAO ŠIFRE VRSTA RIBA I DRUGIH MORSKIH ORGANIZAMA

Naziv
BIJELA RIBA

FAO Naziv latinski

ARBUN	PAC	Pagellus erythrinus
BATOGLAVAC (divlji arbun)	SBA	Pagellus acarne
BEŽMEK	UUC	Uranoscopus scaber
BUKVA	BOG	Boops boops
CIPLI	MUL	Mugilidae
FRATAR	CTB	Diplodus vulgaris
GAVUN OBIČNI	AHH	Atherina hepsetus
GAVUN OLIGA	ATB	Atherina boyeri
GIRA OBLICA	SPC	Spicara smaris
GIRA OŠTRULJA	PIC	Spicara flexuosa
GRDOBINA	MNZ	Lophius spp
HAMA	MGR	Argyrosomus regius
IVERCI	PLZ	Pleuronectidae
JEGULJA	ELE	Anguilla anguilla
KANTAR	BRB	Spondyliosoma cantharus
KANJAC	CBR	Serranus cabrilla
KAVALA	CBM	Sciaena umbra
KIRNJA	GPX	Epinephelus spp
KOKOTI	GUX	Triglidae
KOMARČA	SBG	Sparus aurata
KORAF (korbel)	COB	Umbrina cirrosa
KOVAČ	JOD	Zeus faber
LISTOVI – ŠVOJE	SOL	Solea solea (solea vulgaris)
LUBIN	BSS	Dicentrarchus labrax
MODRAŠ	BPI	Spicara maena
MURINA	MMH	Muraena helena
OKAN	SBR	Pagellus bogaraveo
OSLIĆ	HKE	Merluccius merluccius
OVČICA	SSB	Lithognathus mormyrus
PAGAR	RPG	Pagrus pagrus
PATARAČA	LEZ	Lepidorhombus spp
PAUK	WEX	Trachinus spp
PIC	SHR	Diplodus puntazzo
PIŠMOLJ	WHG	Merlangius merlangus
REPAŠ ZMIJČNJAK (MAČ)	SFS	Lepidopus caudatus
ROMBI	TUR	Psetta maxima
SALPA	SLM	Sarpa salpa
ŠARAG	SWA	Diplodus sargus
ŠKARAM	YRS	Sphyraena sphyraena
ŠKRPINA	RSE	Scorpaena scrofa
ŠKRPUN	BBS	Scorpaena porcus
ŠPAR	ANN	Diplodus annularis
TABINJA	FOX	Phycis spp
TRLJA BLATARICA	MUT	Mullus barbatus
TRLJA KAMENJARKA	MUR	Mullus surmuletus
UGOR	COE	Conger conger
UGOTICA	WHB	Micromesistius poutassou
UŠATA	SBS	Oblada melanura
VRANA	WRM	Labrus merula
ZUBATAC	DEC	Dentex dentex

ZUBATAC KRUNAŠ	DEP Dentex gibbosus
MIJEŠANA BIJELA RIBA	GRO Osteichthyes
OSTALO	MZZ ostalo
PUŽEVI	
VOLCI	MUE Murex spp
PUŽEVI OSTALI	GAS Gastropoda
MALA PLAVA RIBA	
IGLICA	GAR Belone belone
INĆUN	ANE Engraulis encrasicolus
PAPALINA	SPR Sprattus sprattus
PLAVICA	MAS Scomber japonicus
SKUŠA	MAC Scomber scombrus
SRDELA	PIL Sardina pilchardus
SRDELA GOLEMA	SAA Sardinella aurita
ŠARUN	JAX Trachurus spp
MJEŠ. SITNA PLAVA RIBA	PEL Osteichthyes
VELIKA PLAVA RIBA	
GOF	AMB Seriola dumerili
IGLUN	SWO Xiphias gladius
LAMPUGA	DOL Coryphaena hippurus
LICA	LEE Lichia amia
LUC	LTA Euthynnus alletteratus
PALAMIDA	BON Sarda sarda
RUMBAC – TRUP	FRZ Auxis thazard, A. rochei
TUNA ALBAKORE	ALB Thunnus alalunga
TUNA PLAVOPERAJNA	BFT Thunnus thynnus
HRSKAVIČNE RIBE	
GOLUB	MYL Myliobatis aquila
MAČKE	SCL Scyliorhinus spp
PAS KOSTELJ	DGS Squalus acanthias
PAS MEKUŠ	SMD Mustelus mustelus
PAS – OSTALE VRSTE	DGX Squalidae
RAŽE	SKA Raja spp
RAKOVI	
HLAP	LBE Homarus gammarus
JASTOG	SLO Palinurus elaphas
KANOĆA	MTS Squilla mantis
KOZICE	DPS Parapenaeus longirostris
RAKOVICA	SCR Maja squinado
ŠKAMP	NEP Nephrops norvegicus
RAKOVI OSTALI	CRU Crustacea
GLAVONOŠCI	
HOBOTNICA	OCC Octopus vulgaris
LIGNJA	SQR Loligo vulgaris
LIGNJUN	SQU Loliginidae, Ommastrephidae
MUZGAVAC	OCM Eledone spp
SIPA	CTC Sepia officinalis
SIPICE	CTL Sepiidae, Sepiolidae
GLAVONOŠCI OSTALI	CEP Cephalopoda
ŠKOLJKAŠI	

DAGNJA	MSM Mytilus galloprovincialis
JAKOVLJEVA KAPICA	SJA Pecten jacobea
KAMENICA	OYF Ostrea edulis
KAPICE	SCX Pectinidae
KOKOŠ	SVE Chamelea gallina
KUĆICA	CTG Ruditapes decussatus
KUNJKA	RKQ Arca noae
PRNJAVAICA	VEV Venus verrucosa
RUMENKA	KLK Callista chione
ŠKOLJKAŠI OSTALI	CLX Bivalvia
OSTALI MORSKI ORG.	
JEŽEVI	URX Echinoidea
KORALJI	AJH Anthozoa
SPUŽVE	SPO Spongidae
VELIKI MORSKI CRV	WOR Polychaeta

IZVJEŠĆE O ULOVU																					
NO HRVCR11 000001 CFR _____ POVLASTICA BR. _____ REG OZNAKA PLOVILA _____ MJESEC _____ GODINA _____																					
RIBOLOVNI NAPOR																					
RIBOLOVNI ALAT																					
POLAZAK (DATUM I SAT)	___ u ___ sati	___ u ___ sati	___ u ___ sati	___ u ___ sati	___ u ___ sati	___ u ___ sati	___ u ___ sati	___ u ___ sati	___ u ___ sati	___ u ___ sati	___ u ___ sati	___ u ___ sati	___ u ___ sati	___ u ___ sati	___ u ___ sati	___ u ___ sati	___ u ___ sati	___ u ___ sati	___ u ___ sati		
POVRATAK (DATUM I SAT)	___ u ___ sati	___ u ___ sati	___ u ___ sati	___ u ___ sati	___ u ___ sati	___ u ___ sati	___ u ___ sati	___ u ___ sati	___ u ___ sati	___ u ___ sati	___ u ___ sati	___ u ___ sati	___ u ___ sati	___ u ___ sati	___ u ___ sati	___ u ___ sati	___ u ___ sati	___ u ___ sati	___ u ___ sati		
POLAZAK (2) (DATUM I SAT)*	___ u ___ sati	___ u ___ sati	___ u ___ sati	___ u ___ sati	___ u ___ sati	___ u ___ sati	___ u ___ sati	___ u ___ sati	___ u ___ sati	___ u ___ sati	___ u ___ sati	___ u ___ sati	___ u ___ sati	___ u ___ sati	___ u ___ sati	___ u ___ sati	___ u ___ sati	___ u ___ sati	___ u ___ sati		
POVRATAK (2) (DATUM I SAT)*	___ u ___ sati	___ u ___ sati	___ u ___ sati	___ u ___ sati	___ u ___ sati	___ u ___ sati	___ u ___ sati	___ u ___ sati	___ u ___ sati	___ u ___ sati	___ u ___ sati	___ u ___ sati	___ u ___ sati	___ u ___ sati	___ u ___ sati	___ u ___ sati	___ u ___ sati	___ u ___ sati	___ u ___ sati		
VRUĆE RIBOLOVA																					
KOLIČINA ALATA																					
BROJ RIBARA																					
RIBOLOVNA ZONA																					
RIBOL. PODZONA																					
*upisuje se ako se plovilom vraća u luku nakon ostavljanja ribolovnog alata u moru te se ponovno isploviljava radi podizanja istog ribolovnog alata iz mora ULOV, ODBAČENI ULOV I ISKRCAJ RIBE I DRUGIH MORSKIH ORGANIZAMA																					
VRSTE RIBA I LI DR. MOR. ORG	Ulov	Odbačeni ulov	Istr-caj	Ulov	Odbačeni ulov	Istr-caj	Ulov	Odbačeni ulov	Istr-caj	Ulov	Odbačeni ulov	Istr-caj	Ulov	Odbačeni ulov	Istr-caj	Ulov	Odbačeni ulov	Istr-caj	Ulov	Odbačeni ulov	Istr-caj
DATUM ISKRCAJA																					
MJESTO ISKRCAJA																					

(mjesto i datum)

(ime i prezime odgovorne osobe)

(OI odgovorne osobe)

(vlastoručni potpis odgovorne osobe)